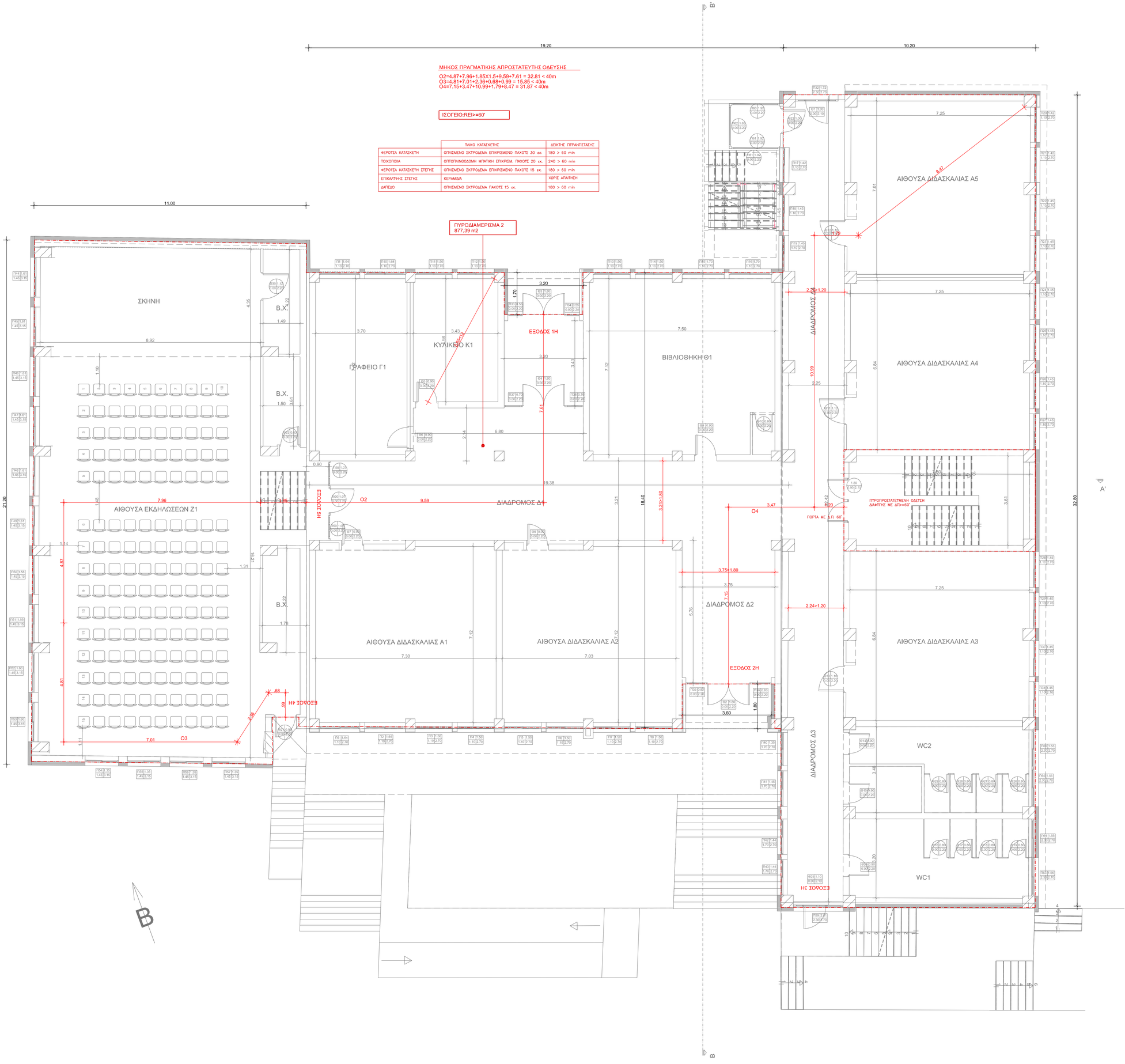

1. ΕΜΒΑΔΟΝ ΙΣΟΓΕΙΟΥ (ΣΥΜΦΩΝΑ ΜΕ ΕΞΩΤΕΡΙΚΕΣ ΔΙΑΣΤΑΣΕΙΣ)

ΙΣΟΓΕΙΟ : 10.20x32.80+19.20x18.40+11.00x21.20-1.80X3.60-1.70X3.20 = 909.12 m²

2. ΕΜΒΑΔΟΝ ΣΤΕΓΑΣΜΕΝΗΣ ΕΠΙΦΑΝΕΙΑΣ

ΙΣΟΓΕΙΟ : 7.30x7.12+7.03x7.12+6.84x7.25+6.84x7.25+7.01x7.25+7.12x3.70
+4.98x3.43+8.92x16.21+7.50x7.12
+8.92x4.35+1.49x4.22+1.50x3.61+1.78x4.22+2.14x6.80+3.20x3.43
+19.38x3.21+5.76x3.75+32.42x2.25+7.50x3.61+3.48x7.25+3.20x7.25 = 809.23 m²

ΣΥΝΟΛΙΚΗ ΣΤΕΓΑΣΜΕΝΗ ΕΠΙΦΑΝΕΙΑ : 809.23 m²

3. ΕΜΒΑΔΟΝ ΑΦΑΙΡΟΥΜΕΝΩΝ ΧΩΡΩΝ

ΙΣΟΓΕΙΟ : 8.92x4.35+1.49x4.22+1.50x3.61+1.78x4.22+2.14x6.80+3.20x3.43
+19.38x3.21+5.76x3.75+32.42x2.25+7.50x3.61+3.48x7.25+3.20x7.25
= 315.80 m²

ΣΥΝΟΛΙΚΟ ΕΜΒΑΔΟΝ ΑΦΑΙΡΟΥΜΕΝΩΝ ΧΩΡΩΝ : 315.80 m²

4. ΕΜΒΑΔΟΝ ΩΦΕΛΙΜΗΣ ΕΠΙΦΑΝΕΙΑΣ

ΑΙΘΟΥΣΑ Α1	: 7.30x7.12 = 51.97 m²
ΑΙΘΟΥΣΑ Α2	: 7.03x7.12 = 50.05 m²
ΑΙΘΟΥΣΑ Α3	: 6.84x7.25 = 49.59 m²
ΑΙΘΟΥΣΑ Α4	: 6.84x7.25 = 49.59 m²
ΑΙΘΟΥΣΑ Α5	: 7.01x7.25 = 50.82 m²
ΓΡΑΦΕΙΟ Γ1	: 7.12x3.70 = 26.34 m²
ΚΥΛΙΚΕΙΟ	: 4.98x3.43 = 17.08 m²
ΑΙΘΟΥΣΑ ΕΚΔΗΛΩΣΕΩΝ	: 8.92x16.21 = 144.59 m²
ΒΙΒΛΙΟΘΗΚΗ	: 7.50x7.12 = 53.40 m²

ΣΥΝΟΛΙΚΟ ΕΜΒΑΔΟΝ ΩΦΕΛΙΜΗΣ ΕΠΙΦΑΝΕΙΑΣ : 493.43 m²

5. ΥΠΟΛΟΓΙΣΜΟΣ ΑΤΟΜΩΝ

ΑΙΘΟΥΣΑ Α1	: 51.97 / 2 = 26 ΑΤΟΜΑ
ΑΙΘΟΥΣΑ Α2	: 50.05 / 2 = 25 ΑΤΟΜΑ
ΑΙΘΟΥΣΑ Α3	: 49.59 / 2 = 25 ΑΤΟΜΑ
ΑΙΘΟΥΣΑ Α4	: 49.59 / 2 = 25 ΑΤΟΜΑ
ΑΙΘΟΥΣΑ Α5	: 50.82 / 2 = 25 ΑΤΟΜΑ
ΓΡΑΦΕΙΟ Γ1	: 26.34 / 6 = 5 ΑΤΟΜΑ
ΚΥΛΙΚΕΙΟ	: 17.08 / 6 = 2 ΑΤΟΜΑ
ΑΙΘΟΥΣΑ ΕΚΔΗΛΩΣΕΩΝ	: 144.59 / ΣΤΑΘΕΡΕΣ ΘΕΣΕΙΣ = 150 ΑΤΟΜΑ
ΒΙΒΛΙΟΘΗΚΗ	: 53.40 / 6 = 9 ΑΤΟΜΑ

ΣΥΝΟΛΙΚΑ ΑΤΟΜΑ : 292 ΑΤΟΜΑ

ΕΛΛΗΝΙΚΗ ΔΗΜΟΚΡΑΤΙΑ
ΝΟΜΟΣ ΚΟΖΑΝΗΣ
ΔΗΜΟΣ ΒΕΛΒΕΝΤΟΥ

ΓΥΜΝΑΣΙΟ & ΛΥΚΕΙΟ ΒΕΛΒΕΝΤΟΥ

ΜΕΛΕΤΗ: ΗΛΕΚΤΡΟΜΗΧΑΝΟΛΟΓΙΚΗ

ΘΕΜΑ ΣΧΕΔΙΟΥ : ΚΑΤΟΨΗ ΕΠΙΠΕΔΟΥ 2
ΠΑΘΗΤΙΚΗ ΠΥΡΟΠΡΟΣΤΑΣΙΑ

ΣΥΝΤΑΞΗ : ΤΜΗΜΑ ΜΕΛΕΤΩΝ
ΣΥΝΤΟΝΙΣΤΗΣ ΜΕΛΕΤΗΣ | ΓΙΑ ΤΟ ΤΜΗΜΑ ΜΕΛΕΤΩΝ

ΘΕΩΡΗΣΗ :
ΘΕΩΡΗΘΗΚΕ
Η ΠΡΟΪΣΤΑΜΕΝΗ Δ/ΝΣΗΣ
ΕΙΡΗΝΗ ΑΓΓΕΛΗ
ΠΟΛΙΤΙΚΟΣ ΜΗΧΑΝΙΚΟΣ ΠΕ.

ΟΜΑΔΑ ΜΕΛΕΤΗΣ :
ΟΝΟΜΑΤΕΠΩΝΥΜΟ - ΕΙΔΙΚΟΤΗΤΑ :
ΓΚΑΤΖΙΟΥΡΑ ΜΑΡΙΑ, ΔΙΠΛ. ΜΗΧΑΝΟΛΟΓΟΣ ΜΗΧΑΝΙΚΟΣ

ΚΛΙΜΑΚΑ 1:50 | ΑΡ. ΣΧΕΔΙΟΥ Σ02-Π2

ΜΕΛΕΤΗΤΗΣ :
ΜΑΡΙΑ ΑΠ. ΓΚΑΤΖΙΟΥΡΑ
ΔΙΠΛΩΜΑΤΟΥΧΟΣ ΜΗΧΑΝΟΛΟΓΟΣ ΜΗΧΑΝΙΚΟΣ
ΠΑΝΕΠΙΣΤΗΜΙΟΥ ΔΥΤΙΚΗΣ ΜΑΚΕΔΟΝΙΑΣ ΤΕΕ 134451
ΤΗΛ. 24610 28815
Α.Κ.

ΕΛΕΓΧΟΣ-ΘΕΩΡΗΣΗ: